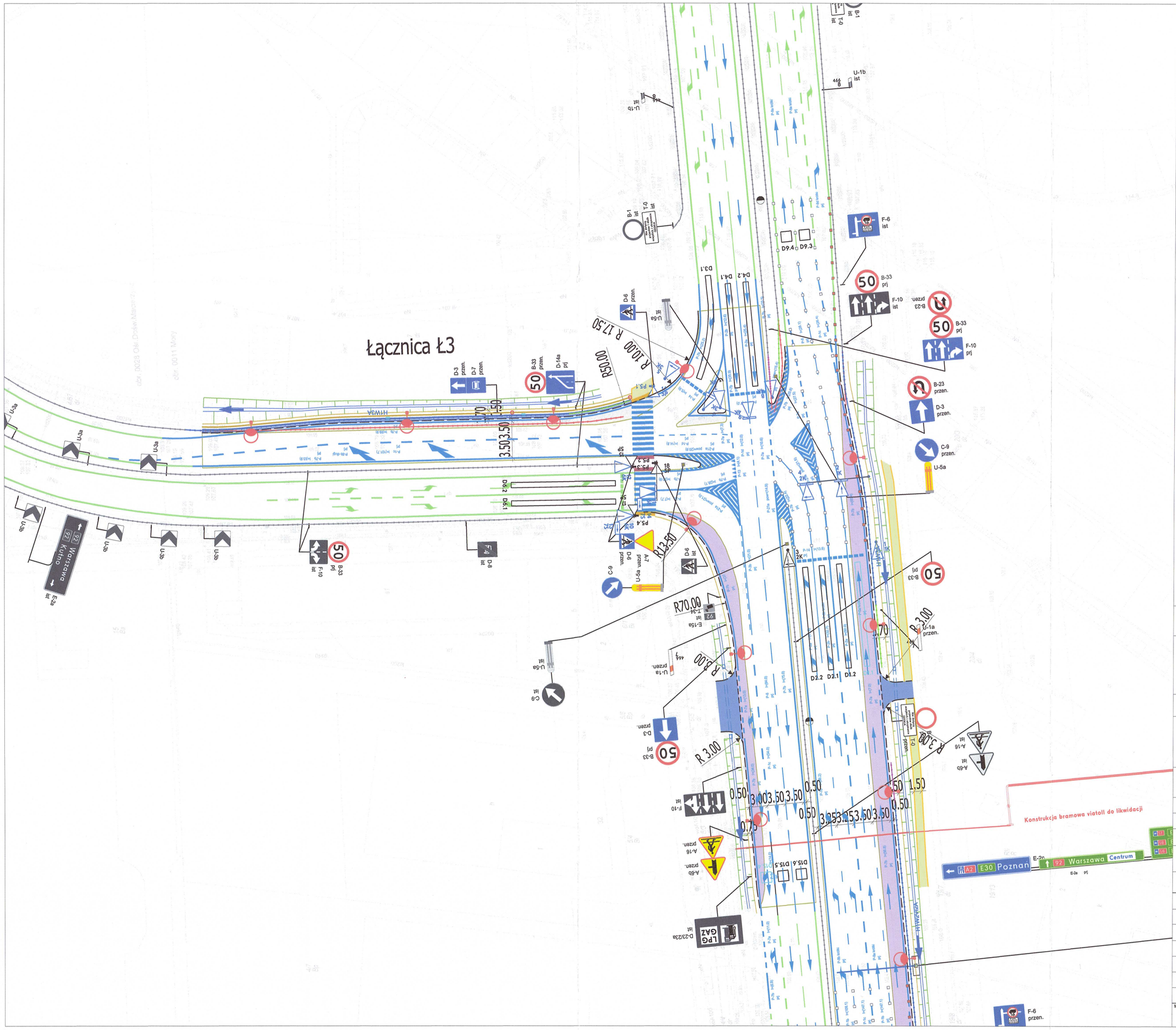

Legenda:

Branża drogowa:

- krawędź nawierzchni
- proj. krawędź pobocza
- proj. krawężnik kamienny
- proj. krawężnik betonowy
- proj. krawężnik betonowy obniżony
- proj. ściek trójkątny
- proj. chodniki
- proj. nawierzchnia KR6
- proj. zjazd indywidualny
- proj. zieleniec
- ist. płytki ostrzegawcze przed PDP
- proj. płytki ostrzegawcze przed PDP

Organizacja ruchu:

- istniejące oznakowanie poziome
- projektowane oznakowanie poziome
- istniejące | projektowane oznakowanie pionowe
- istniejące oznakowanie pionowe przeniesione

Elementy bezpieczeństwa ruchu drogowego:

- istniejące | projektowane elementy BRD
- istniejąca bariera
- istniejąca bariera do likwidacji
- projektowana bariera
- odcinek początkowy projektowanej bariery
- odcinek końcowy projektowanej bariery

Branża elektryczna:

- projektowana latarnia oświetleniowa

Sygnalizacja świetlna

- sygnalizator istniejący | projektowany
- sygnalizator ogólny | sygnalizator dla pieszych
- sygnalizatory kierunkowe
- sygnalizator z ekranem kontrastowym
- sygnalizator poza jezdnią | nad jezdnią
- przycisk dla pieszych istniejący | projektowany
- detektor wirtualny istniejący | projektowany

ZAMIERZENIE BUDOWLANE:	**Poszerzenie autostrady A2 na odcinku węzeł "Łódź Północ" (z węzłem) - węzeł "Konotopa" (bez węzła) o dodatkowe pasy ruchu**
ADRES OBIEKTU:	**Województwo: łódzkie, mazowieckie; Powiat: zgierski, brzeziński, łowicki, skierniewicki, żyrardowski, grodziski, pruszkowski, warszawski zachodni.; Gmina: Stryków, Dmosin, Łyszkowice, Nieborów, Bolimów, Wiskitki, Baranów, Jaktorów, Grodzisk Mazowiecki, Brwinów, Pruszków, Piastów, Ożarów Mazowiecki**
KATEGORIA OBIEKTU BUDOWLANEGO:	-
INWESTOR:	GDDKiA — **SKARB PAŃSTWA** **Generalny Dyrektor Dróg Krajowych i Autostrad** Reprezentowany przez: **Generalną Dyrekcję Dróg Krajowych i Autostrad** Oddział w Łodzi ul. Inżynierska 2, 91-857 Łódź
WYKONAWCA:	databout — **DATABOUT Sp. z o.o.** ul. Bitwy Warszawskiej 1920 r. 7 02-366 Warszawa
STADIUM PROJEKTU:	Projekt budowlany
ELEMENT PROJEKTU:	Projekt korekty istniejących organizacji ruchu [OPZ punkt 1.1 "w skład..." punkt 8]
BRANŻA:	Inżynieria Ruchu
NAZWA OPRACOWANIA:	Projekt korekty istniejącej organizacji ruchu dla węzła Warszawa Zachód
TYTUŁ RYSUNKU:	Plan sytuacyjny - organizacja ruchu

STANOWISKO:	IMIĘ I NAZWISKO:	SPECJALNOŚĆ:	NR UPRAWNIEŃ:	PODPIS:
Projektant	Daniel Radomski	inżynieryjna drogowa	MAZ/0377/PBD/22	
Opracowujący	Marcin Berkowski	-	-	Marcin Berkowski
Opracowujący	Emilia Krasuska	-	-	Krasuska Emilia
Opracowujący	Paweł Kossakowski	-	-	
Opracowujący	Kamila Sadowska	-	-	Sadowska
Opracowujący	Grzegorz Wtylko	inżynieryjna drogowa	LUB/0165/POOD/12	

NR PROJEKTU:	DATA OPRACOWANIA / DATA SPRAWOZDANIA:	SKALA:	TOM:	REWIZJA:	ARK. NR:	ARK. NR:
10457	10-2025	1:500	-	01	16	04

GENERALNA DYREKCJA DRÓG KRAJOWYCH I AUTOSTRAD ... ka 25 tel. 22 ... 03-60-45 ... Wydziału BRD i zarządzania ruchem ... Wycin Krupa